2 - 2

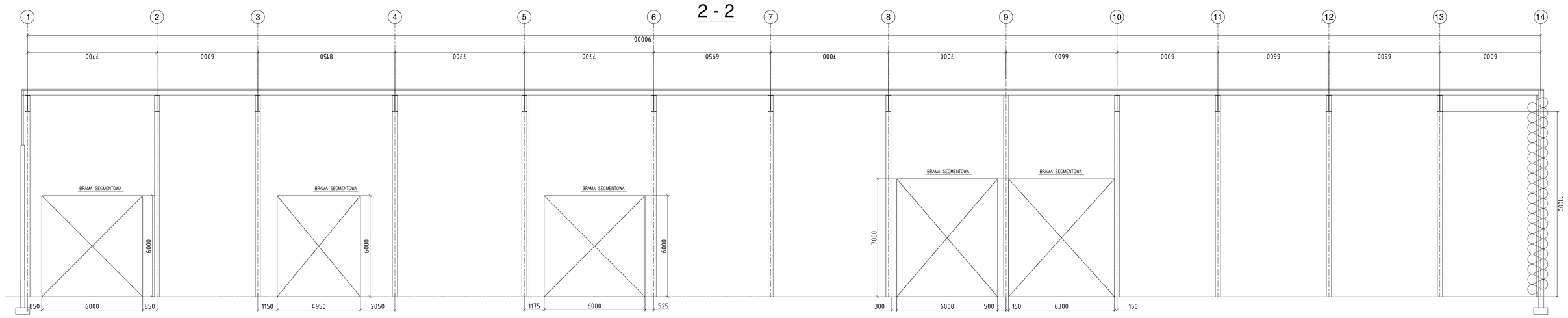

1 - 1

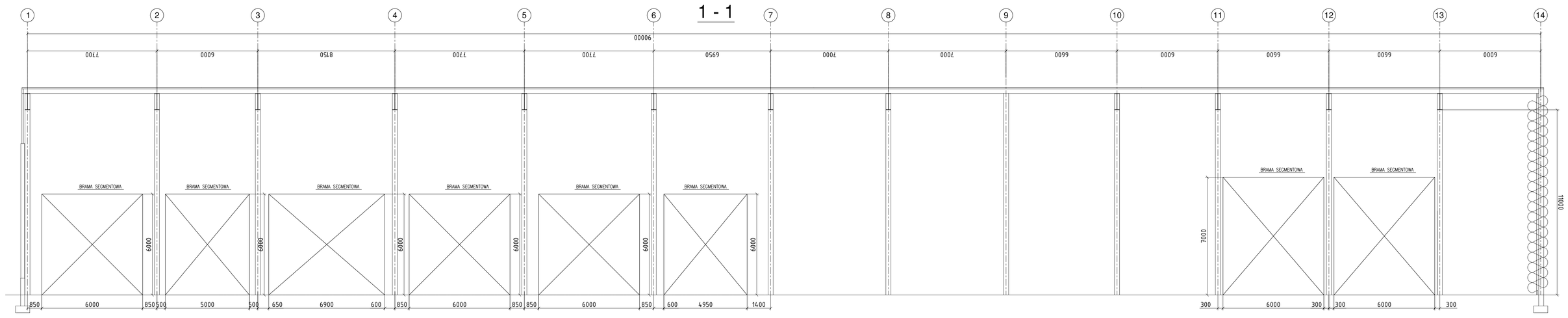

Det. "B"

1 : 5

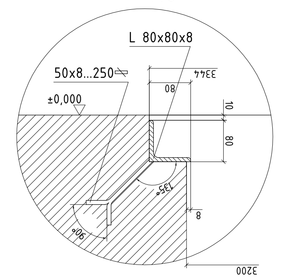

Wytyczne dotyczace posadowienia prasy

C - C

M 1:50

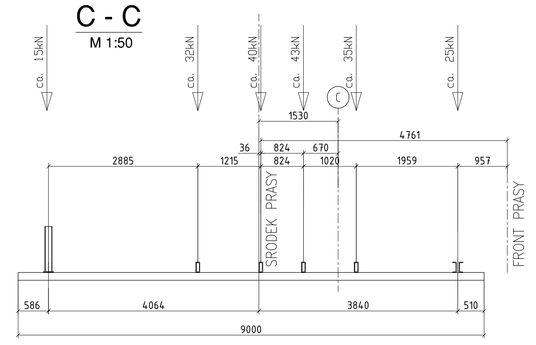

Wykonac w formie płyty zelbetowej o wzmocnionej wytrzymalosci odpowiadajacej podanemu obciazeniu

OBCIAZENIE CALKOWITE ok. 190kN

Wytyczne dotyczace kanalu technologicznego 2

3 - 3

M 1:50

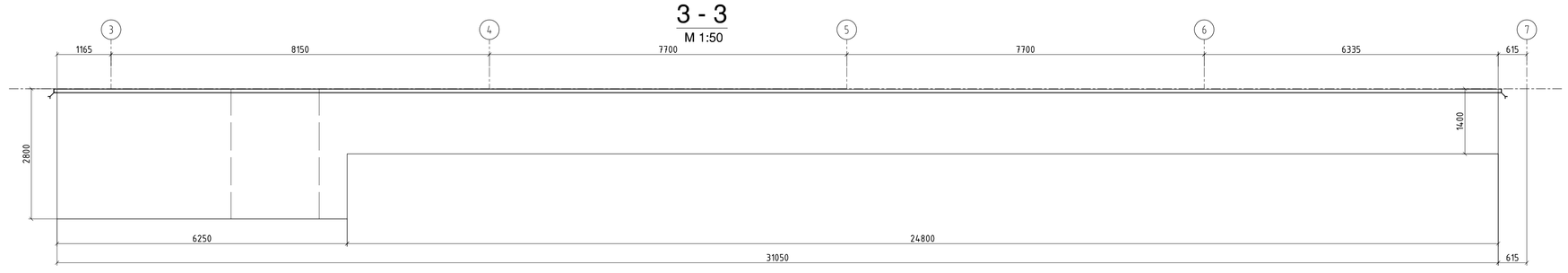

Wytyczne dotyczace kanalu technologicznego 1

4 - 4

M 1:50

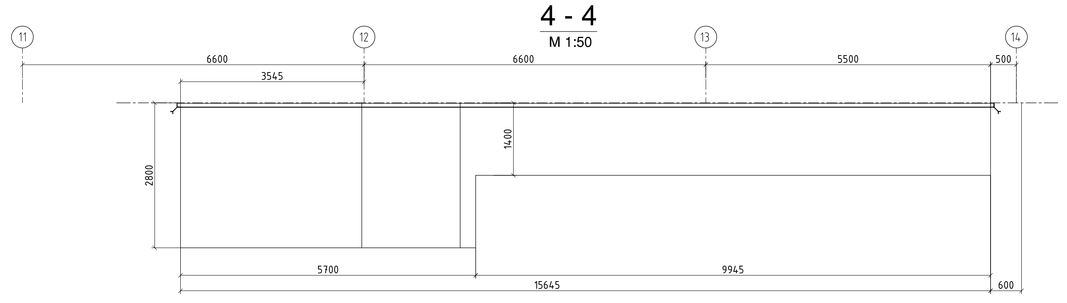

B - B

M 1:50

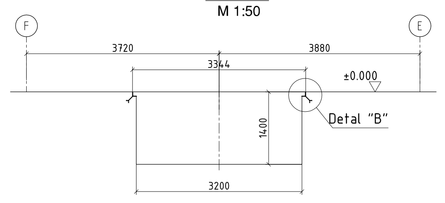

A - A

M 1:50

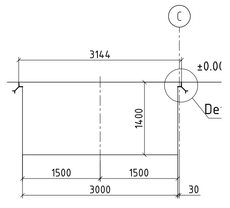

Wytyczne dotyczace posadzki :

1. Posadzka bez spadków na calej powierzchni hali.
2. Wzdluz bram wewnatrz hali wykonac odwodnienia liniowe.
3. Wokol prasy wykonac odwodnienie liniowe.
4. W kanalach technologicznych w glebszej czesci wykonac odwodnienia punktowe
5. W hali przyjecia odpadów wykonac ok. 6 odwodnien punktowych
6. Przy bramach wykonac odbojniki zabezpieczjace futryny przed uszkodzeniami

Wytyczne dotyczace dodatkowego obciazenia dachu od przewodów wentylacyjnych :

Obciazenie 50 kg/m, zawiesie w rozstawie co 3m (obciazenie na zawiesie 150 kg)

Obiekt wyposazyc w niezbedny sprzet BHP i p.poz.

Wytyczne dotyczace obciazenia posadzki :

1. Rownomierne o nieokreslonym rozkladzie :
   q=33kN/m
2. Ladowarka czolowa, os dwukolowa :
   obciazenie osi - 2P = 110 kN
   rozstaw kol = 1900 mm
3. Pojazd o osi dwukolowej :
   obciazenie osi - 2P = 110 kN
   rozstaw kol = 1600 mm
4. Pojazd o osi czterokolowej :
   obciazenie osi - 2P = 110 kN
   rozstaw kol ≤ 1500 mm
   = 300 mm

Inwestor:	Przedsiębiorstwo Usług Komunalnych Spółka z o.o. w Ciechanowie
Temat projektu:	kontrakt nr 2 "Zaprojektowanie, dostawa i montaż instalacji technologicznych mechaniczno-biologicznego przetwarzania odpadów komunalnych – linii sortowania i stabilizacji tlenowej (kompostowania)".
Numer sprawy:	ZPD/7/2013

System wymiarowania wg DIN 406-10
Tolerancje i pasowania wg DIN-ISO 286 cz.1,2 | Wymiary nie tolerowane wg DIN-ISO 2768 cz.1 Klasa "m"
Chropowatość powierzchni wg PN-87/M-04251 | Wymiary nie tolerowane wg DIN-ISO 2768 cz.2 Klasa "K"
Spoiny wg PN-ISO 5817 Klasa "C" | Stopień oczyszczenia powierzchni PN-EN 12944-4 Sp 2 1/2
Ogólne tolerancje dla konstrukcji stalowych wg DIN-EN-ISO 1300 do dł. i szer Klasa "B" dla płytowic, prostoki, cienkościanki Klasa "B"

Certyfikat ISO 9001:2000

Indeks	Zmiana	Data	Nazwisko

ISO-Metoda Europejska	Kontrakt		Data	Nazwisko
	–	Rys.	19.10.2013	Junartowski
		Spr.		
		Zatw.		

Ten rysunek jest naszą własnością i nie może być ani kopiowany, ani udostępniony osobom trzecim. Ujawnienie technicznej zawartości rysunku zachowujemy wszelkie prawa w przypadku dobrzdniowej publikacji. Rysunek przedstawia się jest ochronę prawa autorskiego i handlowego.

Zakład Zagospod. Odpadów w msc. Ciechanów

Sortownia - wstepne wytyczne budowlane, przekroje.

Podz. 1:100 1:50 | S-131028-0 | Arkusz 1

Format: A0 | Zast'pione przez: | Zast'pstwo dla:

Sutco POLSKA
Przedsiębiorstwo grupy Ludden & Mennekes